



IPMU

Instituto de Previdência Municipal de Ubatuba

Informativo – IPMU

Edição 2 – Março/2016 – N° 3



Rua Paraná, 408 – Centro – Ubatuba/SP CEP 11680-000 Tels.: (12)3833-3044 3833-4842 3832-2235
Horário de Atendimento: 8h às 12h e 14h às 17h

Servidor visite o nosso site:
www.ipmu.com.br



IPMU

Instituto de Previdência Municipal de Ubatuba



Em Julho começa o recadastramento, compareça ao Instituto sem falta!

Olho no calendário!

Mês	Dia	Dia da Semana
Janeiro	28	5º Feira
Fevereiro	26	6º Feira
Março	24	5º Feira
Abril	28	5º Feira
Maió	25	4º Feira
Junho	24	6º Feira
Julho	28	5º Feira
Agosto	26	6º Feira
Setembro	29	5º Feira
Outubro	27	5º Feira
Novembro	25	6º Feira
Dezembro	20	3º Feira

BENEFÍCIOS CONCEDIDOS

MARÇO

APOSENTADORIAS

- APARECIDA RODRIGUES DA SILVA
- HIONE NUNES
- SIRLENE APARECIDA DE CAMARGO SUMYK
- SUELY RODRIGUES DA SILVA OLIVEIRA

PENSÕES

- AFONSO DE ALMEIDA CORREA
- CAMILA CRISTINA DOS SANTOS
- LUDMILA ÉRNICA CORREA
- RÔMULO ÉRNICA CORREA
- ROSA MARIA PEREIRA DE AGUIAR PROUVOT



IPMU
Instituto de Previdência Municipal de Ubatuba

CARTEIRA DE INVESTIMENTOS - SEGMENTO

DI	65.091.950,42	25,33%
IRFM 1	50.220.804,25	19,54%
IMAB-5	45.504.800,40	17,71%
Títulos IPCA 2024	31.009.927,67	12,07%
IDKA 2	19.898.498,28	7,74%
Títulos IGPM 2021	15.841.987,60	6,19%
Fundos Crédito Privado 25 05 2016	7.751.348,00	3,02%
Fundos Crédito Privado 14 06 2016	5.854.137,00	2,28%
Fundos Títulos Públicos 16 05 2019	5.512.185,46	2,14%
Fundos Títulos Públicos 18 08 2016	5.356.315,00	2,08%
Fundos Títulos Públicos 15 08 2022	4.974.581,58	1,94%

EVOLUÇÃO DO PATRIMÔNIO

Ano	Patrimônio	Meta Atuarial
2001	29.673.542,26	
2002	38.673.542,26	30,7010%
2003	50.508.505,19	30,2320%
2004	61.389.707,26	21,5430%
2005	73.126.810,77	19,1190%
2006	81.993.867,57	12,1260%
2007	95.577.457,91	16,5670%
2008	107.679.653,49	12,6620%
2009	129.356.586,31	17,3450%
2010	145.183.600,57	14,8999%
2011	165.255.228,91	13,8250%
2012	207.355.171,18	25,4750%
2013	195.262.412,60	-5,8269%
2014	217.682.873,02	11,4822%
2015	243.893.483,43	12,0407%
2016	257.016.535,75	5,3806%



IPMU
Instituto de Previdência Municipal de Ubatuba

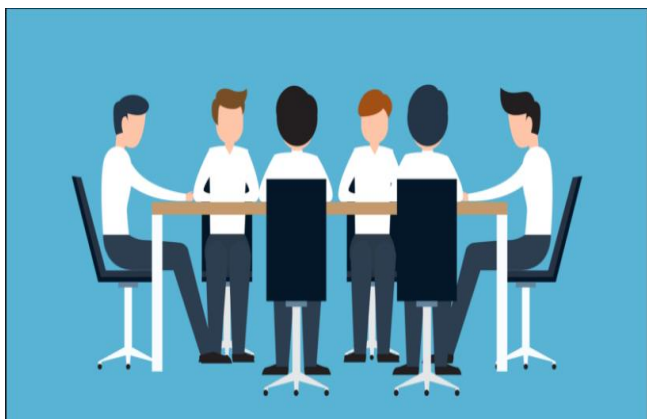

Reuniões de Conselho

Comitê de Investimentos

11/03/2016 9h Sexta-feira

Conselho Administrativo

16/03/2016 9h Quarta-feira

Nossos Conselheiros

Conselho Administrativo

- Benedito Carlos Correa
- Cícero José de Jesus Assunção
- Corsino Aliste Mezquita
- Diego Gasch Mello
- Gisele Aparecida dos Santos
- Glaucia Gomes da Silva
- Osieo Hecher
- Rosangela Briet da Silva Leite
- Rose Barboza Marangoni
- Sílvia Moraes Stefani Lima

Conselho Fiscal

- Aurélio Xavier Correa
- Cláudia Romana Ferreira de Oliveira
- Isac Joaquim Mariano
- Luiz Gustavo Bastos de Oliveira
- Cláudia de Cássia Pereira

Comitê de Investimentos

- Cícero José de Jesus Assunção
- Flávio Bellard Gomes
- Osieo Hecher
- Sílvia Moraes Stefani Lima
- Sirleide da Silva